

# samedi en images

## Mélin reste un beau village...

Un beau village, certes, mais l'ASBL Les plus beaux villages de Wallonie a mis le label de Mélin en sursis probatoire jusqu'en 2018 (notre édition de lundi). Hier matin, on a fait le tour de Mélin en vitesse, sous la pluie dont les gouttes ruisselaient sur les façades en pierre de Gobertange, celle que Pierrot Bernard extrait et taille, avec aussi désormais ses deux fils Patrick et Gaétan. ■ D. F.



EdA - 20154296287

**Pierrot Bernard** Natif de Mélin, Pierrot Bernard y vit et y travaille. Dans la région, sa petite entreprise (le patron est secondé par ses deux fils qui prendront bientôt la relève) est aujourd'hui la seule à extraire et tailler la pierre de Gobertange, nom que portent aussi un ruisseau et un hameau de Mélin.

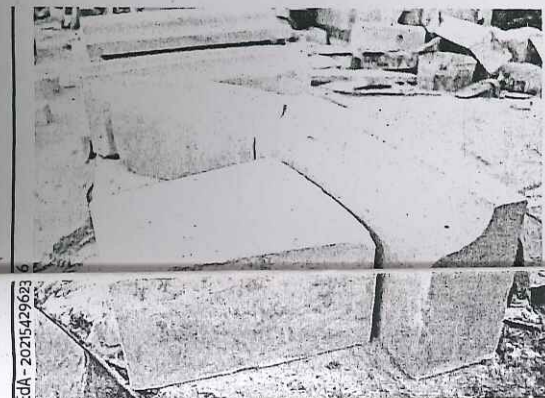

EdA - 2015429623

**Atelier** Pierrot Bernard taille la pierre de Gobertange dans son atelier à Mélin. Il la livre ensuite à ses clients, sans assurer la pose du matériau. Son atelier a contribué à bon nombre de restaurations dans la région (récemment encore la chapelle du Marché à Jodoigne) ou plus loin (exemple récent aussi : l'église Sainte-Catherine à Bruxelles). Ici, les premières pièces d'un dessus-de-porte.



EdA - 20154296494

**Petit bâti aussi** La pierre de Gobertange est utilisée à Mélin dans bon nombre de bâtiments importants, mais aussi dans des demeures plus modestes ou d'anciens bâtiments à vocation agricole, comme sans doute cette remise, située à deux pas de la place du village. On note ici, évidemment, la qualité du travail fourni pour l'encadrement de la porte.



EdA - 20154368022

**Pierre et brique** Bien sûr, la pierre de Gobertange est très présente dans le bâti de Mélin et contribue à forger une grande partie du charme du village, labellisé depuis 1995 comme l'un des plus beaux villages de Wallonie. Mais la brique n'est pas absente... et les deux matériaux se marient parfois à merveille, comme ici sur le corps de logis de cette ferme, sans doute la plus imposante du village.

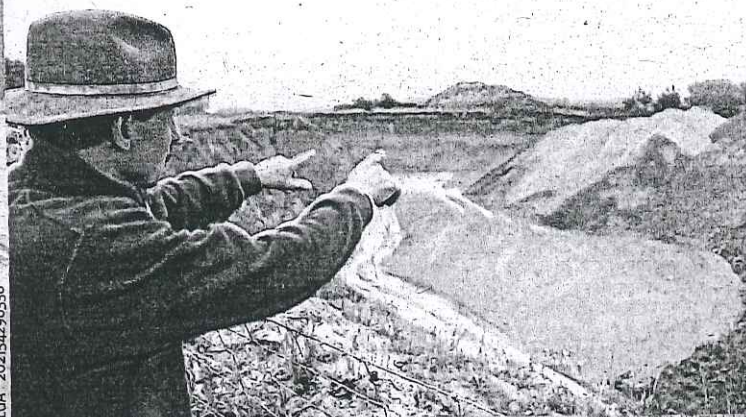

EdA - 20154296338

**Une carrière de 12 hectares** Tailleur depuis l'âge de 13 ans, Pierrot Bernard exploite aussi depuis 1997 une carrière de pierres, située presque aux portes de Jodoigne. Un tiers du site (12 ha au total) a déjà été exploité. La première strate exploitable est située à une douzaine de mètres de profondeur, et la dernière à une trentaine de mètres. Inutile donc de chercher plus bas.